

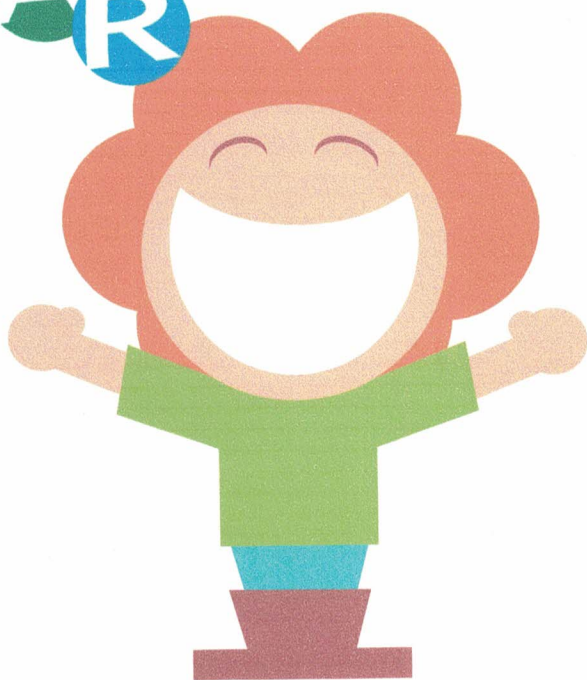

EMERAR



EDUCANDÁRIO  
Santa Maria Goretti

PLANO DE TRABALHO 2018

PROMOVER

FOMENTAR

PUBLICAR

PRODUZIR

ESTIMULAR

PROPALAR

TUDO ISSO É





em compasso  
com a  
vida

Rua 09, 738  
entre avenidas M51 e M53  
Jardim São José  
CEP 13505-506  
Rio Claro - SP

Tel / Fax: (19) 3524-2188

educandario.smg@terra.com.br

CNPJ 56.395.452/0001-74

CMDCA Nº 015

CMAS Nº 018

SEADS Nº 1350

CEBAS Portaria 101 - 28/09/2015

Utilidade Pública Municipal

Lei Nº 1130/69

Utilidade Pública Estadual

Lei Nº 262/62

Utilidade Pública Federal

Decreto 08/09/98



# ÍNDICE

I - IDENTIFICAÇÃO	04
II - OBJETO	05
III - INTRODUÇÃO	06
IV - JUSTIFICATIVA	08
V - ABRANGÊNCIA	12
VI - OBJETIVOS	13
VII - PÚBLICO ALVO / QUANTIDADE DE VAGAS	15
VIII - FUNCIONAMENTO / CRONOGRAMA DE ATIVIDADES	16
IX - FORMAS DE ACESSO	18
X - METODOLOGIA	19
XI - RECURSOS HUMANOS	22
XII - AVALIAÇÃO	23
XIII - IMPACTO SOCIAL ESPERADO	24
XIV - ESPAÇO FÍSICO	26
XV - DIAGNÓSTICO SOCIOTERRITORIAL	27
XVI - PROPOSTA DE ARTICULAÇÃO EM REDE	29
XVII - CRONOGRAMA DE DESEMBOLSO	30



em compasso  
com a  
vida

Rua 09, 738  
entre avenidas M51 e M53  
Jardim São José  
CEP 13505-506  
Rio Claro - SP

Tel / Fax: (19) 3524-2188

[educandario.smg@terra.com.br](mailto:educandario.smg@terra.com.br)

CNPJ 56.395.452/0001-74

CMDCA Nº 015

CMAS Nº 018

SEADS Nº 1350

CEBAS Portaria 101 - 28/09/2015

Utilidade Pública Municipal

Lei Nº 1130/69

Utilidade Pública Estadual

Lei Nº 262/62

Utilidade Pública Federal

Decreto 08/09/98



## I - IDENTIFICAÇÃO

**RAZÃO SOCIAL: EDUCANDÁRIO SANTA MARIA GORETTI**

**CNPJ: 56.395.452/0001-74**

**ENDEREÇO: Rua 09, nº738 - Jardim São José - Rio Claro – SP**

**TELEFONE: (19) 3524-2188**

**E-MAIL: [educandario.smg@terra.com.br](mailto:educandario.smg@terra.com.br)**

**RESPONSÁVEL LEGAL: Eda Maria Pizzirani Baungartner**

**TEMPO DE MANDATO: 02 (dois) anos - 2017 / 2019**

**TEMPO DE DURAÇÃO DO PROJETO: 01 (um) ano**



em compasso  
com a  
vida

Rua 09, 738  
entre avenidas M51 e M53  
Jardim São José  
CEP 13505-506  
Rio Claro - SP

Tel / Fax: (19) 3524-2188

[educandario.smg@terra.com.br](mailto:educandario.smg@terra.com.br)

CNPJ 56.395.452/0001-74

CMDCA Nº 015

CMAS Nº 018

SEADS Nº 1350

CEBAS Portaria 101 - 28/09/2015

Utilidade Pública Municipal

Lei Nº 1130/69

Utilidade Pública Estadual

Lei Nº 262/62

Utilidade Pública Federal

Decreto 08/09/98



## II - OBJETO

Serviço de Convivência e Fortalecimento de Vínculos para Crianças e Adolescentes de 06 a 15 anos, previsto na Tipificação Nacional dos Serviços Socioassistenciais (Resolução nº 109, de 11 de novembro de 2009, do Conselho Nacional de Assistência Social).



em compasso  
com a  
vida

Rua 09, 738  
entre avenidas M51 e M53  
Jardim São José  
CEP 13505-506  
Rio Claro - SP

Tel / Fax: (19) 3524-2188

educandario.smg@terra.com.br

CNPJ 56.395.452/0001-74

CMDCA Nº 015  
CMAS Nº 018  
SEADS Nº 1350  
CEBAS Portaria 101 - 28/09/2015  
Utilidade Pública Municipal  
Lei Nº 1130/69  
Utilidade Pública Estadual  
Lei Nº 262/62  
Utilidade Pública Federal  
Decreto 08/09/98



### III - INTRODUÇÃO

O Educandário Santa Maria Goretti, constituído em 22 de abril de 1960, é uma associação civil de direito privado, sem fins econômicos, e duração por tempo indeterminado, com sede na Rua 09 nº 738 Bairro Jardim São José, no município de Rio Claro, Estado de São Paulo e foro em Rio Claro - SP. Tem por finalidades a prática da assistência social, da promoção humana, da educação e cultura em geral de seus atendidos, oferecendo Serviço de Convivência e Fortalecimento de Vínculos Familiares e Comunitários desde abril de 2010.

O Serviço de Convivência e Fortalecimento de Vínculos Familiares e Comunitários (SCFV) regulamentado pela Tipificação Nacional dos Serviços Socioassistenciais (Resolução nº 109/2009) e Resolução CNAS (Conselho Nacional de Assistência Social) nº 01/2013, integra a Proteção Social Básica do Sistema Único de Assistência Social - SUAS. Esse serviço é ofertado de forma complementar ao trabalho social com famílias realizado por meio do Serviço de Proteção e Atendimento Integral às Famílias (PAIF) e Serviço de Proteção e Atendimento Especializado às Famílias e Indivíduos (PAEFI), exclusivos dos CRAS (Centro de Referência de Assistência Social) e CREAS (Centro de Referência Especializado de Assistência Social), respectivamente.

O Serviço de Convivência e Fortalecimento de Vínculos Familiares e Comunitários possui um caráter preventivo e proativo, pautado na defesa e afirmação de direitos e no desenvolvimento de capacidades e potencialidades dos usuários, com vistas ao alcance de alternativas emancipatórias para o enfrentamento das vulnerabilidades sociais.



em **compasso**  
com a  
**vida**

Rua 09, 738  
entre avenidas M51 e M53  
Jardim São José  
CEP 13505-506  
Rio Claro - SP

Tel / Fax: (19) 3524-2188

[educandario.smg@terra.com.br](mailto:educandario.smg@terra.com.br)

É ofertado de modo a garantir as seguranças de acolhida e de convívio familiar e comunitário, além de estimular o desenvolvimento da autonomia dos usuários. A segurança de convívio, garantida pela Política Nacional de Assistência Social, refere-se à efetivação do direito à convivência familiar, comunitária e à proteção da família, com vistas ao enfrentamento de situações de isolamento social, enfraquecimento ou rompimento de vínculos familiares e comunitários, situações discriminatórias e estigmatizantes.

É realizado por meio de ações centradas no fortalecimento da auto estima, do protagonismo, dos laços de solidariedade e dos sentimentos de pertença e coletividade, a um público em situação de vulnerabilidade, por isso a importância de estar em territórios identificados como prioridades para este tipo de trabalho. No território é que se manifestam as vulnerabilidades assim como suas potencialidades para o enfrentamento dessas questões, que perpassam e ressignificam as relações familiares e comunitárias.

A vulnerabilidade é determinada por diversos fatores, o que implica na necessidade de termos um olhar para as diferentes realidades – familiar, social, econômica, política, jurídica – enraizadas em uma cultura e organizadas em contínua reprodução desta situação.

No que diz respeito à crianças e adolescentes o cenário é o mesmo, a vulnerabilidade é parte integrante desta cultura baseada em recriação de padrões individuais e familiares, por vezes comunitários, sobre infância, adolescência e de como agir em relação aos indivíduos nestas fases, que estão interligadas às relações econômicas, de gênero e de raça que estruturam a sociedade em que estão inseridos.

Embora estejamos sempre diante de um indivíduo e seu círculo familiar, devemos compreender que a vulnerabilidade é sempre uma situação a ser contextualizada e considerada em sua complexidade.

CNPJ 56.395.452/0001-74

CMDCA Nº 015  
CMAS Nº 018  
SEADS Nº 1350  
CEBAS Portaria 101 - 28/09/2015  
Utilidade Pública Municipal  
Lei Nº 1130/69  
Utilidade Pública Estadual  
Lei Nº 262/62  
Utilidade Pública Federal  
Decreto 08/09/98



## IV - JUSTIFICATIVA

em **compasso**  
com a  
vida

Rua 09, 738  
entre avenidas M51 e M53  
Jardim São José  
CEP 13505-506  
Rio Claro - SP

Tel / Fax: (19) 3524-2188

educandario.smg@terra.com.br

A Proteção Social Básica visa prevenir situações de risco e vulnerabilidades, investindo no desenvolvimento de potencialidades, no fortalecimento de vínculos familiares e comunitários, e oferecendo a possibilidade de aquisições coletivas e individuais. O Serviço de Convivência e Fortalecimento de Vínculos Familiares e Comunitários desenvolvido pelo Educandário Santa Maria Goretti, conforme as exigências legais referentes ao Serviço, atua por meio de Grupos de Convivência, bem como Oficinas de Artes, Comunicação, Jogos e Leitura, palestras, atividades recreativas e esportivas, atividades com a participação das famílias e da comunidade, passeios educativos, atividades artísticas e culturais, atividades de integração com outros Serviços, enquanto instrumentos para ampliar o conhecimento do público atendido, além de mecanismos de sensibilização e conscientização acerca dos direitos da Criança e do Adolescente, entendendo tais ações enquanto meios para o alcance do objetivo central de fortalecer vínculos familiares e comunitários.

Desenvolve atividades que contribuem para ressignificar vivências de isolamento e de violações de direitos, propiciando experiências favorecedoras do desenvolvimento de sociabilidade e atuando no sentido preventivo de situações de risco social. É ofertado cinco dias da semana, em turnos de até 04 horas diárias cada (matutino e vespertino), para dois Grupos de Convivência de 30 usuários por período.

À Coordenação Técnica do projeto cabe a gestão do Serviço; elaborar, em conjunto com a equipe técnica e demais colaboradores, o Plano de Trabalho do serviço; organizar a seleção e contratação de pessoal e supervisão dos trabalhos desenvolvidos; articulação com a rede de serviços; articulação com o Sistema de Garantia de Direitos.

CNPJ 56.395.452/0001-74

CMDCA Nº 015  
CMAS Nº 018  
SEADS Nº 1350  
CEBAS Portaria 101 - 28/09/2015  
Utilidade Pública Municipal  
Lei Nº 1130/69  
Utilidade Pública Estadual  
Lei Nº 262/62  
Utilidade Pública Federal  
Decreto 08/09/98





em **compasso**  
com a  
vida

Rua 09, 738  
entre avenidas M51 e M53  
Jardim São José  
CEP 13505-506  
Rio Claro - SP

Tel / Fax: (19) 3524-2188

educandario.smg@terra.com.br

O trabalho desenvolvido pelos Educadores Sociais é de mediar os processos grupais do Serviço; participar de atividades de planejamento, sistematizar e avaliar o Serviço, juntamente com a equipe de trabalho responsável pela execução; atuar como referência para crianças/adolescentes e para os demais profissionais que desenvolvem atividades com o Grupo sob sua responsabilidade; registrar a participação e as ações desenvolvidas, e encaminhar mensalmente as informações para o Técnico de Referência; organizar e facilitar situações estruturadas de aprendizagem e de convívio social, explorando e desenvolvendo temas e conteúdos do Serviço; desenvolver oficinas esportivas, culturais e de lazer, em caso de habilidade para tal; atividades físicas; atividades manuais; dentre outras; identificar e encaminhar famílias para o Técnico de Referência; participar de atividades de capacitação da equipe de trabalho responsável pela execução do Serviço; identificar o perfil dos usuários e acompanhar a sua evolução nas atividades desenvolvidas; informar ao Técnico de Referência a identificação de contextos familiares e informações quanto ao desenvolvimento dos usuários em seus múltiplos aspectos; coordenar o desenvolvimento das atividades realizadas com os usuários; manter arquivo físico da documentação do(s) Grupo(s), incluindo os formulários de registro das atividades e de acompanhamento dos usuários.

CNPJ 56.395.452/0001-74

CMDCA Nº 015  
CMAS Nº 018  
SEADS Nº 1350  
CEBAS Portaria 101 - 28/09/2015  
**Utilidade Pública Municipal**  
Lei Nº 1130/69  
**Utilidade Pública Estadual**  
Lei Nº 262/62  
**Utilidade Pública Federal**  
Decreto 08/09/98



em **compasso**  
com a  
**vida**

Rua 09, 738  
entre avenidas M51 e M53  
Jardim São José  
CEP 13505-506  
Rio Claro - SP

Tel / Fax: (19) 3524-2188

[educandario.smg@terra.com.br](mailto:educandario.smg@terra.com.br)



O trabalho desenvolvido pelos Técnicos de Referência, Psicólogo e Assistente Social, é conhecer as situações de vulnerabilidade social e de risco para as famílias beneficiárias de transferência de renda e as potencialidades do território de abrangência das famílias; acolher, ofertar informações e encaminhar as famílias usuárias aos CRAS/CREAS; mediar os processos grupais do Serviço com as famílias; realizar atendimento individualizado e visitas domiciliares às famílias; desenvolver atividades coletivas e comunitárias no território; divulgar o Serviço no território; acompanhar os Grupos sob sua responsabilidade, atestando informações mensais prestadas pelos orientadores sociais para alimentação de sistema de informação sempre que for designado; avaliar, junto às famílias, os resultados e impactos do Serviço; recolher, mensalmente, os registros de frequência feitos pelos Educadores Sociais para encaminhamento, após análise da frequência das crianças e dos adolescentes; referenciar à Proteção Social Especial, quando identificadas situações de violação de direitos ou reincidência na situação de trabalho; prestar esclarecimentos aos órgãos de fiscalização sempre que demandado. Cabe a estes Técnicos de Referência a acolhida, visitas domiciliares, estudo psicossocial, reuniões com grupos de famílias dos usuários, discussão de casos com outros profissionais da rede, atendimento individualizado com as famílias atendidas, acompanhamento e monitoramento dos encaminhamentos realizados, grupos socioeducativos com os usuários, entre outros.

CNPJ 56.395.452/0001-74

CMDCA Nº 015  
CMAS Nº 018  
SEADS Nº 1350  
CEBAS Portaria 101 - 28/09/2015  
**Utilidade Pública Municipal**  
Lei Nº 1130/69  
**Utilidade Pública Estadual**  
Lei Nº 262/62  
**Utilidade Pública Federal**  
Decreto 08/09/98



em **compasso**  
com a  
vida

Rua 09, 738  
entre avenidas M51 e M53  
Jardim São José  
CEP 13505-506  
Rio Claro - SP

Tel / Fax: (19) 3524-2188

educandario.smg@terra.com.br

O trabalho dos Técnicos Administrativos é de redigir documentos; digitar, organizar, elaborar, registrar, controlar, acompanhar e manter os processos administrativos; executar o recebimento, distribuição, suprimento, registro, controle dos documentos, materiais, gêneros e equipamentos; atender às solicitações de informações ao público interno e externo através de recepção, reuniões e outras atividades de apoio administrativo; organizar os documentos para a prestação de contas de convênio; organizar o processo de trabalho através do planejamento e programação das ações e atividades de implementação dos serviços de acordo com os procedimentos e normas administrativas; participar de reuniões, treinamento e desenvolvimento para aperfeiçoamento do processo de trabalho; realizar outras tarefas correlatas. Atuam na divulgação de ações de sensibilização e conscientização, bem como ações preventivas ao desrespeito ao Estatuto da Criança e do Adolescente, partindo do pressuposto do envolvimento das crianças e adolescentes e suas famílias neste processo, como parte atuante e proativa da comunidade.

Aos Facilitadores de Oficina (compõem a equipe do SCFV custeados pela Organização da Sociedade Civil) cabe desenvolver, organizar e coordenar oficinas e atividades sistemáticas, esportivas, artísticas e de lazer, abarcando manifestações corporais e outras dimensões da cultura local; organizar e coordenar eventos esportivos, de lazer, artísticos e culturais; participar de atividades de capacitação da equipe de trabalho responsável pela execução do Serviço; participar em atividades de planejamento, sistematização e avaliação do Serviço, juntamente com a equipe de trabalho.

A Cozinha é responsável pela realização das refeições oferecidas, sendo 30 cafés da manhã, 60 almoços e 30 lanches da tarde, totalizando 120 refeições diárias, média de 2400/mês, seguindo todas as orientações e determinações da vigilância sanitária.

O profissional de Serviços Gerais zela pela limpeza e organização das dependências da Organização da Sociedade Civil.

CNPJ 56.395.452/0001-74

CMDCA Nº 015  
CMAS Nº 018  
SEADS Nº 1350  
CEBAS Portaria 101 - 28/09/2015  
Utilidade Pública Municipal  
Lei Nº 1130/69  
Utilidade Pública Estadual  
Lei Nº 262/62  
Utilidade Pública Federal  
Decreto 08/09/98



## V - ABRANGÊNCIA

em **compasso**  
com a  
**vida**

Rua 09, 738  
entre avenidas M51 e M53  
Jardim São José  
CEP 13505-506  
Rio Claro - SP

Tel / Fax: (19) 3524-2188

[educandario.smg@terra.com.br](mailto:educandario.smg@terra.com.br)

Usuários do município de Rio Claro, referenciados aos CRAS Independência (de referência da Organização da Sociedade Civil) e CRAS Panorama.

CNPJ 56.395.452/0001-74

- CMDCA Nº 015
- CMAS Nº 018
- SEADS Nº 1350
- CEBAS Portaria 101 - 28/09/2015
- Utilidade Pública Municipal  
Lei Nº 1130/69
- Utilidade Pública Estadual  
Lei Nº 262/62
- Utilidade Pública Federal  
Decreto 08/09/98



em **compasso**  
com a  
**vida**

Rua 09, 738  
entre avenidas M51 e M53  
Jardim São José  
CEP 13505-506  
Rio Claro - SP

Tel / Fax: (19) 3524-2188

educandario.smg@terra.com.br

CNPJ 56.395.452/0001-74

CMDCA Nº 015  
CMAS Nº 018  
SEADS Nº 1350  
CEBAS Portaria 101 - 28/09/2015  
**Utilidade Pública Municipal**  
Lei Nº 1130/69  
**Utilidade Pública Estadual**  
Lei Nº 262/62  
**Utilidade Pública Federal**  
Decreto 08/09/98



## VI - OBJETIVOS

### OBJETIVOS GERAIS

1. Complementar o trabalho social com família, prevenindo a ocorrência de situações de risco social e fortalecendo a convivência familiar e comunitária;
2. Prevenir a institucionalização e a segregação de crianças, adolescentes, jovens e idosos, em especial, das pessoas com deficiência, assegurando o direito à convivência familiar e comunitária;
3. Promover acessos a benefícios e serviços socioassistenciais, fortalecendo a rede de proteção social e assistência social nos territórios;
4. Promover acessos a serviços setoriais, em especial das políticas de educação, saúde, cultura, esporte e lazer existentes no território, contribuindo para o usufruto dos usuários aos demais direitos;
5. Oportunizar o acesso às informações sobre direitos e sobre participação cidadã, estimulando o desenvolvimento do protagonismo dos usuários;
6. Possibilitar acessos a experiências e manifestações artísticas, culturais, esportivas e de lazer, com vistas ao desenvolvimento de novas sociabilidades;
7. Favorecer o desenvolvimento de atividades intergeracionais, propiciando trocas de experiências e vivências, fortalecendo o respeito, a solidariedade e os vínculos familiares e comunitários;
8. Zelar pelo real interesse da Criança e do Adolescente.



em **COMPASSO**  
com a  
vida

Rua 09, 738  
entre avenidas M51 e M53  
Jardim São José  
CEP 13505-506  
Rio Claro - SP

Tel / Fax: (19) 3524-2188

educandario.smg@terra.com.br



## OBJETIVOS ESPECÍFICOS

1. Complementar as ações da família e comunidade na proteção e desenvolvimento de crianças e adolescentes e no fortalecimento dos vínculos familiares e sociais;
2. Assegurar espaços de referência para o convívio grupal, comunitário e social e o desenvolvimento de relações de afetividade, solidariedade e respeito mútuo;
3. Possibilitar a ampliação do universo informacional, artístico e cultural das crianças e adolescentes, bem como estimular o desenvolvimento de potencialidades, habilidades, talentos e propiciar sua formação cidadã;
4. Estimular a participação na vida pública do território e desenvolver competências para a compreensão crítica da realidade social e do mundo contemporâneo;
5. Contribuir para a inserção, reinserção e permanência do jovem no sistema educacional.

CNPJ 56.395.452/0001-74

CMDCA Nº 015  
CMAS Nº 018  
SEADS Nº 1350  
CEBAS Portaria 101 - 28/09/2015  
**Utilidade Pública Municipal**  
Lei Nº 1130/69  
**Utilidade Pública Estadual**  
Lei Nº 262/62  
**Utilidade Pública Federal**  
Decreto 08/09/98



em compasso  
com a  
vida

Rua 09, 738  
entre avenidas M51 e M53  
Jardim São José  
CEP 13505-506  
Rio Claro - SP

Tel / Fax: (19) 3524-2188

educandario.smg@terra.com.br

CNPJ 56.395.452/0001-74

CMDCA Nº 015  
CMAS Nº 018  
SEADS Nº 1350  
CEBAS Portaria 101 - 28/09/2015  
Utilidade Pública Municipal  
Lei Nº 1130/69  
Utilidade Pública Estadual  
Lei Nº 262/62  
Utilidade Pública Federal  
Decreto 08/09/98

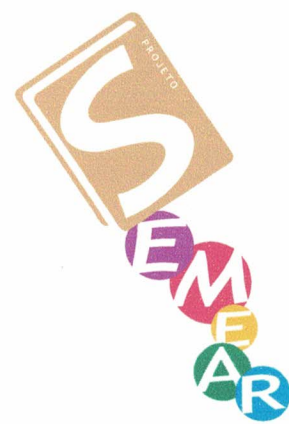

## VII - PÚBLICO ALVO / QUANTIDADE DE VAGAS

60 crianças e adolescentes de 06 a 15 anos, encaminhados pelos serviços da Proteção Social Básica e Especial. Do total de atendidos, no mínimo 50% (cinquenta por cento) deverá ser composto por público prioritário, quais sejam:

- Em trabalho infantil;
- Em situação de isolamento;
- Vivência de violência e/ou negligência;
- Fora da escola ou com defasagem escolar superior a 2 anos;
- Em situação de acolhimento;
- Em cumprimento de medida socioeducativa em meio aberto;
- Egressos de medida socioeducativa;
- Situação de abuso e/ou exploração sexual;
- Com medidas de proteção do Estatuto da Criança e do Adolescente - ECA – Lei 8069/1990;
- Em situação de rua;
- Vulnerabilidade que diz respeito às Pessoas com Deficiência.

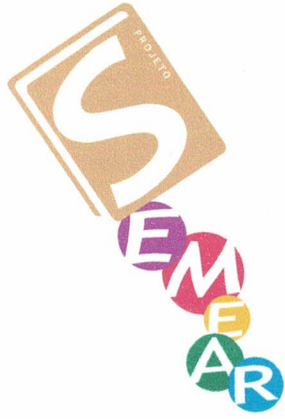

# VIII - FUNCIONAMENTO / CRONOGRAMA DE ATIVIDADES

em **COMPASSO**  
com a  
vida

Rua 09, 738  
entre avenidas M51 e M53  
Jardim São José  
CEP 13505-506  
Rio Claro - SP

Tel / Fax: (19) 3524-2188

educandario.smg@terra.com.br

Estratégias já descritas no item Metodologia.

Atividades em dias úteis, em turnos de até 04 (quatro) horas diárias por período, com mínimo de 16 horas semanais.

\*Horários das atividades sujeitos a alteração

## MANHÃ - TURMA A

	Segunda	Terça	Quarta	Quinta	Sexta
07:30	Café da manhã	Café da manhã	Café da manhã	Café da manhã	Café da manhã
08:00	Oficina de Comunicação	Grupo de Convivência/ Oficina de Artes	Oficina de Jogos	Oficina de Leitura	Grupo de Convivência
09:00					
10:00	Grupo de Convivência	Grupo de Convivência	Grupo de Convivência	Grupo de Convivência	Grupo de Convivência
11:00	Almoço	Almoço	Almoço	Almoço	Almoço
11:30	Saída	Saída	Saída	Saída	Saída

## MANHÃ - TURMA B

	Segunda	Terça	Quarta	Quinta	Sexta
07:30	Café da manhã	Café da manhã	Café da manhã	Café da manhã	Café da manhã
08:00	Grupo de Convivência	Grupo de Convivência	Grupo de Convivência	Grupo de Convivência	Grupo de Convivência
09:00					
10:00	Oficina de Comunicação	Grupo de Convivência/ Oficina de Artes	Oficina de Jogos	Oficina de Leitura	Grupo de Convivência
11:00	Almoço	Almoço	Almoço	Almoço	Almoço
11:30	Saída	Saída	Saída	Saída	Saída

CNPJ 56.395.452/0001-74

CMDCA Nº 015  
CMAS Nº 018  
SEADS Nº 1350  
CEBAS Portaria 101 - 28/09/2015  
Utilidade Pública Municipal  
Lei Nº 1130/69  
Utilidade Pública Estadual  
Lei Nº 262/62  
Utilidade Pública Federal  
Decreto 08/09/98







em **COMPASSO**  
com a  
vida

Rua 09, 738  
entre avenidas M51 e M53  
Jardim São José  
CEP 13505-506  
Rio Claro - SP

Tel / Fax: (19) 3524-2188

educandario.smg@terra.com.br



### TARDE - TURMA A

	Segunda	Terça	Quarta	Quinta	Sexta
12:30	Almoço	Almoço	Almoço	Almoço	Almoço
13:00	Oficina de Comunicação	Grupo de Convivência/ Oficina de Artes	Oficina de Jogos	Oficina de Leitura	Grupo de Convivência
14:00	Grupo de Convivência	Grupo de Convivência	Grupo de Convivência	Grupo de Convivência	Grupo de Convivência
15:00					
16:00	Lanche da tarde	Lanche da tarde	Lanche da tarde	Lanche da tarde	Lanche da tarde
16:30	Saída	Saída	Saída	Saída	Saída

### TARDE - TURMA B

	Segunda	Terça	Quarta	Quinta	Sexta
12:30	Almoço	Almoço	Almoço	Almoço	Almoço
13:00	Grupo de Convivência	Grupo de Convivência	Grupo de Convivência	Grupo de Convivência	Grupo de Convivência
14:00	Oficina de Comunicação	Grupo de Convivência/ Oficina de Artes	Oficina de Jogos	Oficina de Leitura	Grupo de Convivência
15:00					
16:00	Lanche da tarde	Lanche da tarde	Lanche da tarde	Lanche da tarde	Lanche da tarde
16:30	Saída	Saída	Saída	Saída	Saída

CNPJ 56.395.452/0001-74

CMDCA Nº 015  
CMAS Nº 018  
SEADS Nº 1350  
CEBAS Portaria 101 - 28/09/2015  
Utilidade Pública Municipal  
Lei Nº 1130/69  
Utilidade Pública Estadual  
Lei Nº 262/62  
Utilidade Pública Federal  
Decreto 08/09/98



## IX - FORMAS DE ACESSO

O acesso se dará por meio de demanda identificada pelos CRAS, CREAS, pela organização da sociedade civil parceira, outros serviços da rede local e procura espontânea. Ressalta-se que a inclusão se dará após cooperação técnica com CRAS/CREAS.



em COMPASSO  
com a  
vida

Rua 09, 738  
entre avenidas M51 e M53  
Jardim São José  
CEP 13505-506  
Rio Claro - SP

Tel / Fax: (19) 3524-2188

educandario.smg@terra.com.br

CNPJ 56.395.452/0001-74

CMDCA Nº 015  
CMAS Nº 018  
SEADS Nº 1350  
CEBAS Portaria 101 - 28/09/2015  
**Utilidade Pública Municipal**  
Lei Nº 1130/69  
**Utilidade Pública Estadual**  
Lei Nº 262/62  
**Utilidade Pública Federal**  
Decreto 08/09/98



## X - METODOLOGIA

em **compasso**  
com a  
vida

Rua 09, 738  
entre avenidas M51 e M53  
Jardim São José  
CEP 13505-506  
Rio Claro - SP

Tel / Fax: (19) 3524-2188

[educandario.smg@terra.com.br](mailto:educandario.smg@terra.com.br)

É trabalho essencial do serviço a acolhida; orientação e encaminhamentos; grupos de convívio e fortalecimento de vínculos; informação, comunicação e defesa de direitos; fortalecimento da função protetiva da família; mobilização e fortalecimento de redes sociais de apoio; informação; banco de dados de usuários e organizações; elaboração de relatórios e/ou prontuários; desenvolvimento do convívio familiar e comunitário; mobilização para a cidadania; busca ativa.

Aos usuários as atividades são oferecidas em turnos diários de até 04 horas, matutino e vespertino, sempre acompanhados de Educadores Sociais, com temáticas que se fazem evidentes e necessárias no processo de crescimento e amadurecimento deles enquanto cidadãos proativos, servindo duas refeições por período, totalizando 120 refeições/diárias. São desenvolvidos, além de grupos de convivência e oficinas, atendimentos e acompanhamentos permanentes dos setores de Psicologia e Serviço Social. São oferecidas também palestras, atividades recreativas e esportivas, atividades com a participação das famílias e da comunidade, passeios educativos, atividades artísticas e culturais, atividades de integração com outros Serviços e toda atividade que favoreça o Serviço de Convivência e Fortalecimento de Vínculos.

CNPJ 56.395.452/0001-74

CMDCA Nº 015  
CMAS Nº 018  
SEADS Nº 1350  
CEBAS Portaria 101 - 28/09/2015  
**Utilidade Pública Municipal**  
Lei Nº 1130/69  
**Utilidade Pública Estadual**  
Lei Nº 262/62  
**Utilidade Pública Federal**  
Decreto 08/09/98



em compasso  
com a  
vida

Rua 09, 738  
entre avenidas M51 e M53  
Jardim São José  
CEP 13505-506  
Rio Claro - SP

Tel / Fax: (19) 3524-2188

educandario.smg@terra.com.br



► **NÚCLEO DE CONVIVÊNCIA SOCIAL I** desenvolve suas atividades dirigidas às crianças e adolescentes de 06 a 15 anos e dividem-se em:

- **GRUPOS DE CONVIVÊNCIA**, para desenvolvimento de habilidades múltiplas de amparo e incentivo ao desenvolvimento social e humano, buscando a formação de cidadãos, realizado por profissional específico, desenvolvendo atividades de dramatização, esportivas, culturais, recreativas, tendo a inclusão digital como possibilidade de ferramenta para o desenvolvimento das atividades oferecidas. Busca também possibilitar a seus participantes atuar no território de maneira qualificada, desenvolvendo e potencializando propostas coletivas de intervenção nos diferentes contextos sociais. As atividades dos grupos possibilitam o desenvolvimento de práticas que favoreçam a participação das crianças e adolescentes, a reflexão crítica, a valorização do saber e das vivências e o protagonismo social. Cada turma terá um Educador Social de referência, mas todos os Educadores Sociais realizarão atividades com todas as turmas.

- **OFICINA DE COMUNICAÇÃO SOCIAL**, atividades feitas por um comunicador social, visando a conscientização e disseminação de todo o conteúdo trabalhado nas demais atividades, conhecendo o mecanismo da comunicação e desenvolvendo meios para realizá-la, bem como constante orientação quanto a verbalização, leitura e escrita. Oferece a inclusão nas tecnologias da informação e da comunicação constituindo caminho para o enriquecimento contínuo de saberes e exercício da cidadania, além da continuidade na execução de materiais gráficos. Aos adolescentes será ofertada atividade, dentro desta oficina, de computação e design gráficos, voltadas para o desenvolvimento da criatividade e de habilidades artísticas, com a possibilidade de confecção dos materiais gráficos criados.

CNPJ 56.395.452/0001-74

CMDCA Nº 015  
CMAS Nº 018  
SEADS Nº 1350  
CEBAS Portaria 101 - 28/09/2015  
Utilidade Pública Municipal  
Lei Nº 1130/69  
Utilidade Pública Estadual  
Lei Nº 262/62  
Utilidade Pública Federal  
Decreto 08/09/98



em **compasso**  
com a  
**vida**

Rua 09, 738  
entre avenidas M51 e M53  
Jardim São José  
CEP 13505-506  
Rio Claro - SP

Tel / Fax: (19) 3524-2188

educandario.smg@terra.com.br



- **OFICINA DE ARTES**, atividades de aprendizado de violão, flauta e de musicalização. Promove a produção e a expressão por meio da música, bem como o “ser espectador”, despertando o prazer a partir da imaginação e criatividade artística.

- **OFICINA DE LEITURA**, oferecendo ao usuário oportunidades de desenvolvimento do gosto pela leitura, pela literatura e de diferentes formas de linguagem (oral, escrita, gestual, corporal, artística), ampliando o seu universo e sua visão de mundo e estimulando a criatividade e a postura crítica.

- **OFICINA DE JOGOS**, oferecendo ao usuário uma relação com o limite, com regras, com o certo e o errado, o conviver com o outro sob determinada regra e com a forma como deve lidar com as leis estabelecidas por ele ou por um determinado grupo, representando uma forma de inclusão no grupo social pelo qual ele aprende a ouvir e a considerar o ponto de vista do outro, a ganhar, a perder e a respeitar regras na construção comum da vivência em grupo.

► **NÚCLEO DE CONVIVÊNCIA SOCIAL II** desenvolve ações específicas da equipe técnica dirigidas às crianças, adolescentes e famílias, que objetivem a convivência e o fortalecimento de vínculos, sem caracterização terapêutica, como visitas domiciliares, estudo psicossocial, reuniões com grupos de famílias dos usuários, discussão de casos com outros profissionais da rede, atendimento individualizado com as famílias dos usuários, acompanhamento e monitoramento dos encaminhamentos realizados, grupos socioeducativos com os usuários, entre outros.

CNPJ 56.395.452/0001-74

CMDCA Nº 015  
CMAS Nº 018  
SEADS Nº 1350  
CEBAS Portaria 101 - 28/09/2015  
Utilidade Pública Municipal  
Lei Nº 1130/69  
Utilidade Pública Estadual  
Lei Nº 262/62  
Utilidade Pública Federal  
Decreto 08/09/98



em **COMPASSO**  
com a  
vida

Rua 09, 738  
entre avenidas M51 e M53  
Jardim São José  
CEP 13505-506  
Rio Claro - SP

Tel / Fax: (19) 3524-2188

educandario.smg@terra.com.br

CNPJ 56.395.452/0001-74

CMDCA Nº 015  
CMAS Nº 018  
SEADS Nº 1350  
CEBAS Portaria 101 - 28/09/2015  
**Utilidade Pública Municipal**  
Lei Nº 1130/69  
**Utilidade Pública Estadual**  
Lei Nº 262/62  
**Utilidade Pública Federal**  
Decreto 08/09/98



## XI - RECURSOS HUMANOS

- 01 Coordenador ✓
- 01 Assistente Social ✓
- 01 Psicólogo ✓
- 02 Educadores Sociais ✓
- 02 Técnicos Administrativos ✓
- 01 Cozinheira ✓
- 01 Serviços Gerais ✓
- 01 Educador Social e 01 Cozinheira Volantes ✓
- Facilitadores de Oficina (compõem a equipe do SCFV custeados pela Organização da Sociedade Civil)



## XII - AVALIAÇÃO

em **compasso**  
com a  
**vida**

Rua 09, 738  
entre avenidas M51 e M53  
Jardim São José  
CEP 13505-506  
Rio Claro - SP

Tel / Fax: (19) 3524-2188

educandario.smg@terra.com.br

### AVALIAÇÃO QUANTITATIVA

INDICADOR	INSTRUMENTO	PERIODICIDADE
FREQUÊNCIA	LISTA DE PRESENÇA	DIÁRIO
PARTICIPAÇÃO DA FAMÍLIA NO SERVIÇO DE CONVIVÊNCIA E FORTALECIMENTO DE VÍNCULOS FAMILIARES E COMUNITÁRIOS	REGISTRO DE ATENDIMENTO	MENSAL
PARTICIPAÇÃO DO USUÁRIO NO SERVIÇO DE CONVIVÊNCIA E FORTALECIMENTO DE VÍNCULOS FAMILIARES E COMUNITÁRIOS	REGISTROS EM RELATÓRIO INDIVIDUAL	MENSAL

### AVALIAÇÃO QUALITATIVA

INDICADOR	INSTRUMENTO	PERIODICIDADE
ACESSO À REDE DE SERVIÇOS	REGISTRO DE ENCAMINHAMENTO (referência e contrarreferência)	MENSAL
SATISFAÇÃO COM O SERVIÇO DE CONVIVÊNCIA E FORTALECIMENTO DE VÍNCULOS FAMILIARES E COMUNITÁRIOS (famílias)	QUESTIONÁRIO	SEMESTRAL
SATISFAÇÃO COM O SERVIÇO DE CONVIVÊNCIA E FORTALECIMENTO DE VÍNCULOS FAMILIARES E COMUNITÁRIOS (usuários)	QUESTIONÁRIO	SEMESTRAL

CNPJ 56.395.452/0001-74

CMDCA Nº 015  
CMAS Nº 018  
SEADS Nº 1350  
CEBAS Portaria 101 - 28/09/2015  
Utilidade Pública Municipal  
Lei Nº 1130/69  
Utilidade Pública Estadual  
Lei Nº 262/62  
Utilidade Pública Federal  
Decreto 08/09/98



## XIII - IMPACTO SOCIAL ESPERADO

em **compasso**  
com a **vida**

Rua 09, 738  
entre avenidas M51 e M53  
Jardim São José  
CEP 13505-506  
Rio Claro - SP

Tel / Fax: (19) 3524-2188

educandario.smg@terra.com.br

Impacto Social Esperado	Indicadores		
	Qualitativos	Instrumento de verificação	Periodicidade
- Redução da ocorrência de situações de vulnerabilidade social.  - Prevenção da ocorrência de riscos sociais, seu agravamento ou reincidência.	Número de famílias acompanhadas que diminuiram a ocorrência de situações de vulnerabilidade sobre número de famílias acompanhadas no serviço.	Prontuários.	Trimestral
	Número de famílias que relataram como importante às ações de prevenção de risco sobre o número total de famílias que participaram das ações.	Aplicação de questionário.	Trimestral
	Quantitativos	Instrumento de verificação	Periodicidade
	Número de atendimentos técnicos realizados (individual, domiciliar, coletivo entre outros) sobre o número de atendimentos programados.	Agenda semanal de atendimento técnico e prontuários.	Mensal
	Número de famílias que participaram de ações de prevenção desenvolvidas com as famílias e comunidade sobre o número de famílias convidadas para a ação.	Lista de presença.	Mensal

CNPJ 56.395.452/0001-74

CMDCA Nº 015  
CMAS Nº 018  
SEADS Nº 1350  
CEBAS Portaria 101 - 28/09/2015  
Utilidade Pública Municipal  
Lei Nº 1130/69  
Utilidade Pública Estadual  
Lei Nº 262/62  
Utilidade Pública Federal  
Decreto 08/09/98





em compasso  
com a  
vida

Rua 09, 738  
entre avenidas M51 e M53  
Jardim São José  
CEP 13505-506  
Rio Claro - SP

Tel / Fax: (19) 3524-2188

educandario.smg@terra.com.br

CNPJ 56.395.452/0001-74

CMDCA Nº 015  
CMAS Nº 018  
SEADS Nº 1350  
CEBAS Portaria 101 - 28/09/2015  
Utilidade Pública Municipal  
Lei Nº 1130/69  
Utilidade Pública Estadual  
Lei Nº 262/62  
Utilidade Pública Federal  
Decreto 08/09/98

<p>- Aumento de acessos a serviços socioassistenciais e setoriais.</p> <p>- Ampliação do acesso aos direitos socioassistenciais.</p>	<b>Qualitativos</b>	<b>Instrumento de verificação</b>	<b>Periodicidade</b>
	Número de famílias que acessavam serviços da rede na entrada no scfv sobre o número total de famílias que acessam serviços durante o acompanhamento.	Ecomapa e prontuários.	Trimestral
	Número de usuários que participam ativamente das atividades do scfv sobre o número de inseridos no serviço.	Prontuários e registro dos educadores e técnicos.	Mensal.
	<b>Quantitativos</b>	<b>Instrumento de verificação</b>	<b>Periodicidade</b>
	Número de encaminhamentos para a rede de serviço em que a família foi inserida sobre o número de encaminhamentos realizados.	Prontuários	Mensal
	Número de usuários que tiveram 75% ou mais de frequência no scfv sobre o número total de atendidos.	Lista de frequência e prontuários.	Mensal
<p>- Melhoria da qualidade de vida dos usuários e suas famílias.</p>	<b>Qualitativos</b>	<b>Instrumento de verificação</b>	<b>Periodicidade</b>
	Número de famílias que tiveram seus vínculos fortalecidos sobre número total de famílias atendidas.	Mapa de rede pessoal e registros de prontuários.	Trimestral
	Número de famílias que relatam melhor qualidade de vida com o acompanhamento do scfv sobre o número total de famílias do serviço.	Questionário de avaliação com família.	Trimestral
	<b>Quantitativos</b>	<b>Instrumento de verificação</b>	<b>Periodicidade</b>
	Número de avaliações positivas dos usuários referente ao atendimento da equipe do serviço sobre o total de avaliações respondidas.	Questionário de avaliação com as famílias.	Trimestral
	Número de famílias que tiveram melhor acesso e resultados nas áreas de saúde e educação sobre o número total de famílias atendidas.	Questionário de avaliação com as famílias.	Trimestral



## XIV - ESPAÇO FÍSICO

em **COMPASSO**  
com a  
**vida**

Rua 09, 738  
entre avenidas M51 e M53  
Jardim São José  
CEP 13505-506  
Rio Claro - SP

Tel / Fax: (19) 3524-2188

educandario.smg@terra.com.br

ESPAÇO	CARACTERÍSTICAS
<b>01 SALA ADMINISTRATIVA</b>	Mobiliário e equipamentos de informática, ventilador de teto, material de escritório, com ventilação e iluminação adequados
<b>01 SALA PARA EQUIPE TÉCNICA</b>	Mobiliário e material para atendimentos individuais e pequenos grupos, com ventilação e iluminação adequados
<b>02 SALAS PARA ATIVIDADES COLETIVAS</b>	Mobiliário para realização dos grupos de convivência e oficinas, ventilador de teto, estante para armazenamento de materiais, com iluminação e ventilação adequados
<b>01 SALA MULTIUSO</b>	Mobiliário para atendimento e atividade individual e em grupo, baú de fantasias, biblioteca com acervo aproximado de 400 livros, jogoteca com acervo aproximado de 200 jogos, instrumentos e equipamentos para atividades de artes
<b>01 SALA DE INFORMÁTICA</b>	Mobiliada com dez computadores completos e suas mesas, material de apoio ao profissional, ventilador de teto, com ventilação e iluminação adequados
<b>02 BANHEIROS PARA USUÁRIOS</b>	Instalações sanitárias para uso individual
<b>01 BANHEIRO PARA FUNCIONÁRIOS</b>	Instalações sanitárias para uso individual
<b>01 ÁREA COBERTA (CORREDOR) EM FRENTE AOS BANHEIROS</b>	Pia dupla para higienização de mãos e bucal
<b>01 COZINHA</b>	Dois fogões industriais de 04 bocas cada, bancada com duas pias, duas geladeiras, forno microondas, utensílios para o preparo das refeições, em processo de adequação às normas sanitárias vigentes
<b>01 DESPENSA PARA ALIMENTOS</b>	Prateleiras para armazenamento de alimentos, duas geladeiras, três freezers, em acordo com as normas sanitárias vigentes
<b>01 REFEITÓRIO</b>	Três mesas e bancos para refeição, um bebedouro de uso coletivo, bancada para serviço de refeição, armário para armazenamento de utensílios para refeição, ventilação e iluminação adequados
<b>01 ALMOXARIFADO</b>	Prateleiras para armazenamento de materiais de limpeza, utensílios diversos e material de apoio para desenvolvimento das atividades, com iluminação e ventilação adequados
<b>01 ÁREA DE SERVIÇO</b>	Área coberta com pia, tanque e máquina de lavar para apoio ao serviço de limpeza
<b>01 ÁREA EXTERNA</b>	Jardim gramado na frente e atrás da área construída, espaço para ampliação da construção existente

\*indicamos a existência de uma quadra poliesportiva anexa, em estado de conservação regular, com acesso por portão próprio da OSC.

CNPJ 56.395.452/0001-74

CMDCA Nº 015  
CMAS Nº 018  
SEADS Nº 1350  
CEBAS Portaria 101 - 28/09/2015  
Utilidade Pública Municipal  
Lei Nº 1130/69  
Utilidade Pública Estadual  
Lei Nº 262/62  
Utilidade Pública Federal  
Decreto 08/09/98



## XV - DIAGNÓSTICO SOCIOTERRITORIAL

(fonte: CRAS Independência)

em **COMPASSO**  
com a  
vida

Rua 09, 738  
entre avenidas M51 e M53  
Jardim São José  
CEP 13505-506  
Rio Claro - SP

Tel / Fax: (19) 3524-2188

educandario.smg@terra.com.br

A Organização da Sociedade Civil Educandário Santa Maria Goretti está localizada no território de referência ao CRAS Independência e, por estar localizada territorialmente próxima a divisão entre os territórios, atende também algumas famílias referenciadas ao CRAS Panorama.

O Educandário Santa Maria Goretti faz parte de um território muito populoso e conta com a abrangência de 30 bairros e 2 Distritos. Segundo o CRAS Independência a maior demanda do território vem do desemprego, emprego informal, problemas com vínculos familiares e comunitários, doenças contagiosas e crônicas, refugiados, acumuladores e dependentes químicos.

Cercado por diversos comércios, rede bancária, sub-prefeitura, Pronto Atendimento, UPA, UBS e algumas Unidades de Saúde da Família, CAPS III, diversos grupos de Pastorais, Centros Comunitários e várias Igrejas, projetos da Secretaria Municipal de Educação como Sol Nascente, Amizade e Vida, São José, Serviço de Convivência e Fortalecimento de Vínculos de 06 a 15 anos Jardim das Flores, Serviço de Convivência e Fortalecimento de Vínculos de 06 a 15 anos ofertado pelo Educandário Santa Maria Goretti, Quadra Poliesportiva, Academias ao ar livre. A região também conta com número expressivo de Escolas Municipais de 1º ao 9º ano do Ensino Fundamental, algumas Creches, 03 Escolas Estaduais, Escolas Municipais onde temos destaque positivo das E.M. Maria Ap. P. Hartung, E.M. Rosa Maria C. Pieroni, E.M. Mitiko M. Nevoeiro, E.M. ProfºAntonio Sebastião Silva, E.M. Profª. Laura P. Joly, E.M. Benedito J. Zaine, E.M. Francisca Coan, E.M. Pastor Nephtali Vieira Junior, E. M. Victorino Machado, E.M. Darci Reginatto, E.M. Profª Sueli Ap. Marin, E.M. Sergio Hernani Fittipaldi, P.P.E. Amizade e Vida, P.P.E São José, P.P.E. Sol Nascente, que participam ativamente em parceria com o CRAS Independência dentro da microrrede do território, além de empresas nacionais e multinacionais.

CNPJ 56.395.452/0001-74

CMDCA Nº 015  
CMAS Nº 018  
SEADS Nº 1350  
CEBAS Portaria 101 - 28/09/2015  
Utilidade Pública Municipal  
Lei Nº 1130/69  
Utilidade Pública Estadual  
Lei Nº 262/62  
Utilidade Pública Federal  
Decreto 08/09/98



em **COMPASSO**  
com a  
vida

Rua 09, 738  
entre avenidas M51 e M53  
Jardim São José  
CEP 13505-506  
Rio Claro - SP

Tel / Fax: (19) 3524-2188

[educandario.smg@terra.com.br](mailto:educandario.smg@terra.com.br)



Muitas famílias chegam ao território a procura de emprego, com ocorrências de um crescente número de Haitianos, todos com o mesmo objetivo - sua estabilidade financeira, onde o CRAS junto as parcerias da Igreja União Pentecostal A Família de Jesus e Igreja Batista da Fé, oferecem cursos de língua portuguesa e cursos de informática para inclusão produtiva dos mesmos. Outra característica forte são as casas, que em sua maioria são divididas por pequenos cômodos onde moram famílias de diversas procedências.

Um fator preocupante é o aumento do tráfico de drogas, presente inclusive na área que circunda a OSC e o consumo alto de substâncias ilícitas na região ocasionando alto índice de homicídios e violências, o que gera sentimento de insegurança nos moradores que pedem maior policiamento nas ruas e tratamentos para seus familiares.

De acordo com a população, a qualidade educacional é boa, porém a região tem a necessidade de ampliação de vagas. A saúde é um grande impasse entre a opinião da população, especialmente por falta de médicos e acesso a exames devido à demora do atendimento, tendo um número crescente da procura por ajuda para conseguir agilidade em seus atendimentos com consultas e exames.

O CRAS Independência, a quem somos referenciados, é conhecido e procurado pela população e visto como um grande ganho para a região.

As potencialidades do território se dividem entre as diversas e variadas produções de renda, desde o artesanato, com destaque na produção de tapetes e bordados, seguido do setor de alimentos e confecção. Em meio às atividades informais, sobressaem-se as manicures/pedicures, as cabeleireiras e os vendedores diversos, além da cadeia produtiva da agricultura familiar através do cultivo de hortas familiares e fitoterápicas.

CNPJ 56.395.452/0001-74

CMDCA Nº 015  
CMAS Nº 018  
SEADS Nº 1350  
CEBAS Portaria 101 - 28/09/2015  
Utilidade Pública Municipal  
Lei Nº 1130/69  
Utilidade Pública Estadual  
Lei Nº 262/62  
Utilidade Pública Federal  
Decreto 08/09/98



## XVI - PROPOSTA DE ARTICULAÇÃO EM REDE

Para a realização do trabalho contamos como parceiros os Serviços Socioassistenciais da Proteção Social Básica e Proteção Social Especial; Serviços públicos locais de educação, saúde (em especial, programas e serviços de reabilitação), cultura, esporte e, meio-ambiente e outros conforme necessidades; Conselhos de políticas públicas e de defesa de direitos de segmentos específicos; Redes sociais; Instituições de ensino e pesquisa; Conselho Tutelar; Programas e projetos de desenvolvimento de talentos e capacidades.



em compasso  
com a  
vida

Rua 09, 738  
entre avenidas M51 e M53  
Jardim São José  
CEP 13505-506  
Rio Claro - SP

Tel / Fax: (19) 3524-2188

[educandario.smg@terra.com.br](mailto:educandario.smg@terra.com.br)

CNPJ 56.395.452/0001-74

CMDCA Nº 015  
CMAS Nº 018  
SEADS Nº 1350  
CEBAS Portaria 101 - 28/09/2015  
**Utilidade Pública Municipal**  
Lei Nº 1130/69  
**Utilidade Pública Estadual**  
Lei Nº 262/62  
**Utilidade Pública Federal**  
Decreto 08/09/98



em **compasso**  
com a  
**vida**

Rua 09, 738  
entre avenidas M51 e M53  
Jardim São José  
CEP 13505-506  
Rio Claro - SP

Tel / Fax: (19) 3524-2188

educandario.smg@terra.com.br

# XVII - CRONOGRAMA DE DESEMBOLSO



## 1º MÊS

ESPECIFICAÇÃO DAS DESPESAS		TOTAL
<b>RECURSOS HUMANOS</b>	Coordenador Geral	R\$ 3.317,00
	Técnico Administrativo 1	R\$ 2.761,00
	Técnico Administrativo	R\$ 2.448,00
	Psicólogo	R\$ 2.421,00
	Assistente Social	R\$ 2.421,00
	Educador Social	R\$ 2.019,00
	Educador Social	R\$ 2.019,00
	Cozinheira	R\$ 1.338,00
	Auxiliar de Serviços Gerais	R\$ 1.133,00
	Encargos Trabalhistas	R\$ 2.200,00
	Benefícios	R\$ 1.260,00
Provisionamento	R\$ 5.366,90	
<b>TOTAL MENSAL RECURSOS HUMANOS</b>		<b>R\$ 28.703,90</b>
<b>DESPESAS</b>	<b>DIRETAS</b>	Alimentação, Material de higiene e limpeza, Vestuário, Material de Escritório, Utensílios de Cozinha R\$ 6.000,00
	<b>INDIRETAS</b>	Serviço de Terceiros, Manutenção de Móveis, Manutenção de Imóvel R\$ 2.000,00
<b>TOTAL MENSAL DESPESAS</b>		<b>R\$ 8.000,00</b>
<b>TOTAL GERAL MENSAL</b>		<b>R\$ 36.703,90</b>

## 2º MÊS

ESPECIFICAÇÃO DAS DESPESAS		TOTAL
<b>RECURSOS HUMANOS</b>	Coordenador Geral	R\$ 3.317,00
	Técnico Administrativo 1	R\$ 2.761,00
	Técnico Administrativo	R\$ 2.448,00
	Psicólogo	R\$ 2.421,00
	Assistente Social	R\$ 2.421,00
	Educador Social	R\$ 2.019,00
	Educador Social	R\$ 2.019,00
	Cozinheira	R\$ 1.338,00
	Auxiliar de Serviços Gerais	R\$ 1.133,00
	Encargos Trabalhistas	R\$ 2.200,00
	Benefícios	R\$ 1.260,00
Provisionamento	R\$ 5.366,90	
<b>TOTAL MENSAL RECURSOS HUMANOS</b>		<b>R\$ 28.703,90</b>
<b>DESPESAS</b>	<b>DIRETAS</b>	Alimentação, Material de higiene e limpeza, Vestuário, Material de Escritório, Utensílios de Cozinha R\$ 6.000,00
	<b>INDIRETAS</b>	Serviço de Terceiros, Manutenção de Móveis, Manutenção de Imóvel R\$ 2.000,00
<b>TOTAL MENSAL DESPESAS</b>		<b>R\$ 8.000,00</b>
<b>TOTAL GERAL MENSAL</b>		<b>R\$ 36.703,90</b>

CNPJ 56.395.452/0001-74

CMDCA Nº 015  
CMAS Nº 018  
SEADS Nº 1350  
CEBAS Portaria 101 - 28/09/2015  
Utilidade Pública Municipal  
Lei Nº 1130/69  
Utilidade Pública Estadual  
Lei Nº 262/62  
Utilidade Pública Federal  
Decreto 08/09/98



em **compasso**  
com a  
**vida**

Rua 09, 738  
entre avenidas M51 e M53  
Jardim São José  
CEP 13505-506  
Rio Claro - SP

Tel / Fax: (19) 3524-2188

educandario.smg@terra.com.br

CNPJ 56.395.452/0001-74

CMDCA Nº 015  
CMAS Nº 018  
SEADS Nº 1350  
CEBAS Portaria 101 - 28/09/2015  
Utilidade Pública Municipal  
Lei Nº 1130/69  
Utilidade Pública Estadual  
Lei Nº 262/62  
Utilidade Pública Federal  
Decreto 08/09/98



## 3º MÊS

ESPECIFICAÇÃO DAS DESPESAS		TOTAL
RECURSOS HUMANOS	Coordenador Geral	R\$ 3.317,00
	Técnico Administrativo 1	R\$ 2.761,00
	Técnico Administrativo	R\$ 2.448,00
	Psicólogo	R\$ 2.421,00
	Assistente Social	R\$ 2.421,00
	Educador Social	R\$ 2.019,00
	Educador Social	R\$ 2.019,00
	Cozinheira	R\$ 1.338,00
	Auxiliar de Serviços Gerais	R\$ 1.133,00
	Encargos Trabalhistas	R\$ 2.200,00
	Benefícios	R\$ 1.260,00
Provisionamento	R\$ 5.366,90	
<b>TOTAL MENSAL RECURSOS HUMANOS</b>		<b>R\$ 28.703,90</b>
DESPESAS	DIRETAS	Alimentação, Material de higiene e limpeza, Vestuário, Material de Escritório, Utensílios de Cozinha R\$ 6.000,00
	INDIRETAS	Serviço de Terceiros, Manutenção de Móveis, Manutenção de Imóvel R\$ 2.000,00
<b>TOTAL MENSAL DESPESAS</b>		<b>R\$ 8.000,00</b>
<b>TOTAL GERAL MENSAL</b>		<b>R\$ 36.703,90</b>

## 4º MÊS

ESPECIFICAÇÃO DAS DESPESAS		TOTAL
RECURSOS HUMANOS	Coordenador Geral	R\$ 3.317,00
	Técnico Administrativo 1	R\$ 2.761,00
	Técnico Administrativo	R\$ 2.448,00
	Psicólogo	R\$ 2.421,00
	Assistente Social	R\$ 2.421,00
	Educador Social	R\$ 2.019,00
	Educador Social	R\$ 2.019,00
	Cozinheira	R\$ 1.338,00
	Auxiliar de Serviços Gerais	R\$ 1.133,00
	Encargos Trabalhistas	R\$ 2.200,00
	Benefícios	R\$ 1.260,00
Provisionamento	R\$ 5.366,90	
<b>TOTAL MENSAL RECURSOS HUMANOS</b>		<b>R\$ 28.703,90</b>
DESPESAS	DIRETAS	Alimentação, Material de higiene e limpeza, Vestuário, Material de Escritório, Utensílios de Cozinha R\$ 6.000,00
	INDIRETAS	Serviço de Terceiros, Manutenção de Móveis, Manutenção de Imóvel R\$ 2.000,00
<b>TOTAL MENSAL DESPESAS</b>		<b>R\$ 8.000,00</b>
<b>TOTAL GERAL MENSAL</b>		<b>R\$ 36.703,90</b>



em **compasso**  
com a  
**vida**

Rua 09, 738  
entre avenidas M51 e M53  
Jardim São José  
CEP 13505-506  
Rio Claro - SP

Tel / Fax: (19) 3524-2188

educandario.smg@terra.com.br

CNPJ 56.395.452/0001-74

CMDCA Nº 015  
CMAS Nº 018  
SEADS Nº 1350  
CEBAS Portaria 101 - 28/09/2015  
Utilidade Pública Municipal  
Lei Nº 1130/69  
Utilidade Pública Estadual  
Lei Nº 262/62  
Utilidade Pública Federal  
Decreto 08/09/98



## 5º MÊS

ESPECIFICAÇÃO DAS DESPESAS		TOTAL
RECURSOS HUMANOS	Coordenador Geral	R\$ 3.317,00
	Técnico Administrativo 1	R\$ 2.761,00
	Técnico Administrativo	R\$ 2.448,00
	Psicólogo	R\$ 2.421,00
	Assistente Social	R\$ 2.421,00
	Educador Social	R\$ 2.019,00
	Educador Social	R\$ 2.019,00
	Cozinheira	R\$ 1.338,00
	Auxiliar de Serviços Gerais	R\$ 1.133,00
	Encargos Trabalhistas	R\$ 2.200,00
	Benefícios	R\$ 1.260,00
Provisionamento	R\$ 5.366,90	
<b>TOTAL MENSAL RECURSOS HUMANOS</b>		<b>R\$ 28.703,90</b>
DESPESAS	DIRETAS	Alimentação, Material de higiene e limpeza, Vestuário, Material de Escritório, Utensílios de Cozinha R\$ 6.000,00
	INDIRETAS	Serviço de Terceiros, Manutenção de Móveis, Manutenção de Imóvel R\$ 2.000,00
<b>TOTAL MENSAL DESPESAS</b>		<b>R\$ 8.000,00</b>
<b>TOTAL GERAL MENSAL</b>		<b>R\$ 36.703,90</b>

## 6º MÊS\*

ESPECIFICAÇÃO DAS DESPESAS		TOTAL
RECURSOS HUMANOS	Coordenador Geral	R\$ 3.450,00
	Técnico Administrativo 1	R\$ 2.872,00
	Técnico Administrativo	R\$ 2.546,00
	Psicólogo	R\$ 2.518,00
	Assistente Social	R\$ 2.518,00
	Educador Social	R\$ 2.100,00
	Educador Social	R\$ 2.100,00
	Cozinheira	R\$ 1.392,00
	Auxiliar de Serviços Gerais	R\$ 1.180,00
	Encargos Trabalhistas	R\$ 2.300,00
	Benefícios	R\$ 1.350,00
Provisionamento	R\$ 5.366,90	
<b>TOTAL MENSAL RECURSOS HUMANOS</b>		<b>R\$ 29.692,90</b>
DESPESAS	DIRETAS	Alimentação, Material de higiene e limpeza, Vestuário, Material de Escritório, Utensílios de Cozinha R\$ 6.000,00
	INDIRETAS	Serviço de Terceiros, Manutenção de Móveis, Manutenção de Imóvel R\$ 2.000,00
<b>TOTAL MENSAL DESPESAS</b>		<b>R\$ 8.000,00</b>
<b>TOTAL GERAL MENSAL</b>		<b>R\$ 37.692,90</b>

\* VALORES ALTERADOS A PARTIR DESTE MÊS DE ACORDO COM PREVISÃO DE DISSÍDIO PARA 2018





em compasso  
com a vida

Rua 09, 738  
entre avenidas M51 e M53  
Jardim São José  
CEP 13505-506  
Rio Claro - SP

Tel / Fax: (19) 3524-2188

educandario.smg@terra.com.br



## 7º MÊS

ESPECIFICAÇÃO DAS DESPESAS			TOTAL
RECURSOS HUMANOS	Coordenador Geral		R\$ 3.450,00
	Técnico Administrativo 1		R\$ 2.872,00
	Técnico Administrativo		R\$ 2.546,00
	Psicólogo		R\$ 2.518,00
	Assistente Social		R\$ 2.518,00
	Educador Social		R\$ 2.100,00
	Educador Social		R\$ 2.100,00
	Cozinheira		R\$ 1.392,00
	Auxiliar de Serviços Gerais		R\$ 1.180,00
	Encargos Trabalhistas		R\$ 2.300,00
	Benefícios		R\$ 1.350,00
Provisionamento		R\$ 5.366,90	
<b>TOTAL MENSAL RECURSOS HUMANOS</b>			<b>R\$ 29.692,90</b>
DESPESAS	DIRETAS	Alimentação, Material de higiene e limpeza, Vestuário, Material de Escritório, Utensílios de Cozinha	R\$ 6.000,00
	INDIRETAS	Serviço de Terceiros, Manutenção de Móveis, Manutenção de Imóvel	R\$ 2.000,00
<b>TOTAL MENSAL DESPESAS</b>			<b>R\$ 8.000,00</b>
<b>TOTAL GERAL MENSAL</b>			<b>R\$ 37.692,90</b>

## 8º MÊS

ESPECIFICAÇÃO DAS DESPESAS			TOTAL
RECURSOS HUMANOS	Coordenador Geral		R\$ 3.450,00
	Técnico Administrativo 1		R\$ 2.872,00
	Técnico Administrativo		R\$ 2.546,00
	Psicólogo		R\$ 2.518,00
	Assistente Social		R\$ 2.518,00
	Educador Social		R\$ 2.100,00
	Educador Social		R\$ 2.100,00
	Cozinheira		R\$ 1.392,00
	Auxiliar de Serviços Gerais		R\$ 1.180,00
	Encargos Trabalhistas		R\$ 2.300,00
	Benefícios		R\$ 1.350,00
Provisionamento		R\$ 5.366,90	
<b>TOTAL MENSAL RECURSOS HUMANOS</b>			<b>R\$ 29.692,90</b>
DESPESAS	DIRETAS	Alimentação, Material de higiene e limpeza, Vestuário, Material de Escritório, Utensílios de Cozinha	R\$ 6.000,00
	INDIRETAS	Serviço de Terceiros, Manutenção de Móveis, Manutenção de Imóvel	R\$ 2.000,00
<b>TOTAL MENSAL DESPESAS</b>			<b>R\$ 8.000,00</b>
<b>TOTAL GERAL MENSAL</b>			<b>R\$ 37.692,90</b>

CNPJ 56.395.452/0001-74

CMDCA Nº 015  
CMAS Nº 018  
SEADS Nº 1350  
CEBAS Portaria 101 - 28/09/2015  
Utilidade Pública Municipal  
Lei Nº 1130/69  
Utilidade Pública Estadual  
Lei Nº 262/62  
Utilidade Pública Federal  
Decreto 08/09/98



em compasso  
com a  
vida

Rua 09, 738  
entre avenidas M51 e M53  
Jardim São José  
CEP 13505-506  
Rio Claro - SP

Tel / Fax: (19) 3524-2188

educandario.smg@terra.com.br

CNPJ 56.395.452/0001-74

CMDCA Nº 015  
CMAS Nº 018  
SEADS Nº 1350  
CEBAS Portaria 101 - 28/09/2015  
Utilidade Pública Municipal  
Lei Nº 1130/69  
Utilidade Pública Estadual  
Lei Nº 262/62  
Utilidade Pública Federal  
Decreto 08/09/98



## 9º MÊS

ESPECIFICAÇÃO DAS DESPESAS			TOTAL
RECURSOS HUMANOS	Coordenador Geral		R\$ 3.450,00
	Técnico Administrativo 1		R\$ 2.872,00
	Técnico Administrativo		R\$ 2.546,00
	Psicólogo		R\$ 2.518,00
	Assistente Social		R\$ 2.518,00
	Educador Social		R\$ 2.100,00
	Educador Social		R\$ 2.100,00
	Cozinheira		R\$ 1.392,00
	Auxiliar de Serviços Gerais		R\$ 1.180,00
	Encargos Trabalhistas		R\$ 2.300,00
	Benefícios		R\$ 1.350,00
Provisionamento		R\$ 5.366,90	
<b>TOTAL MENSAL RECURSOS HUMANOS</b>			<b>R\$ 29.692,90</b>
DESPESAS	DIRETAS	Alimentação, Material de higiene e limpeza, Vestuário, Material de Escritório, Utensílios de Cozinha	R\$ 6.000,00
	INDIRETAS	Serviço de Terceiros, Manutenção de Móveis, Manutenção de Imóvel	R\$ 2.000,00
<b>TOTAL MENSAL DESPESAS</b>			<b>R\$ 8.000,00</b>
<b>TOTAL GERAL MENSAL</b>			<b>R\$ 37.692,90</b>

## 10º MÊS

ESPECIFICAÇÃO DAS DESPESAS			TOTAL
RECURSOS HUMANOS	Coordenador Geral		R\$ 3.450,00
	Técnico Administrativo 1		R\$ 2.872,00
	Técnico Administrativo		R\$ 2.546,00
	Psicólogo		R\$ 2.518,00
	Assistente Social		R\$ 2.518,00
	Educador Social		R\$ 2.100,00
	Educador Social		R\$ 2.100,00
	Cozinheira		R\$ 1.392,00
	Auxiliar de Serviços Gerais		R\$ 1.180,00
	Encargos Trabalhistas		R\$ 2.300,00
	Benefícios		R\$ 1.350,00
Provisionamento		R\$ 5.366,90	
<b>TOTAL MENSAL RECURSOS HUMANOS</b>			<b>R\$ 29.692,90</b>
DESPESAS	DIRETAS	Alimentação, Material de higiene e limpeza, Vestuário, Material de Escritório, Utensílios de Cozinha	R\$ 6.000,00
	INDIRETAS	Serviço de Terceiros, Manutenção de Móveis, Manutenção de Imóvel	R\$ 2.000,00
<b>TOTAL MENSAL DESPESAS</b>			<b>R\$ 8.000,00</b>
<b>TOTAL GERAL MENSAL</b>			<b>R\$ 37.692,90</b>



em compasso  
com a vida

Rua 09, 738  
entre avenidas M51 e M53  
Jardim São José  
CEP 13505-506  
Rio Claro - SP

Tel / Fax: (19) 3524-2188

educandario.smg@terra.com.br



## 11º MÊS

ESPECIFICAÇÃO DAS DESPESAS		TOTAL
RECURSOS HUMANOS	Coordenador Geral	R\$ 3.450,00
	Técnico Administrativo 1	R\$ 2.872,00
	Técnico Administrativo	R\$ 2.546,00
	Psicólogo	R\$ 2.518,00
	Assistente Social	R\$ 2.518,00
	Educador Social	R\$ 2.100,00
	Educador Social	R\$ 2.100,00
	Cozinheira	R\$ 1.392,00
	Auxiliar de Serviços Gerais	R\$ 1.180,00
	Educador Social 1	R\$ 1.560,00
	Encargos Trabalhistas	R\$ 2.468,00
	Benefícios	R\$ 1.500,00
Provisionamento	R\$ 5.782,90	
<b>TOTAL MENSAL RECURSOS HUMANOS</b>		<b>R\$ 31.986,90</b>
DESPESAS	DIRETAS	Alimentação, Material de higiene e limpeza, Vestuário, Material de Escritório, Utensílios de Cozinha R\$ 6.000,00
	INDIRETAS	Serviço de Terceiros, Manutenção de Móveis, Manutenção de Imóvel R\$ 2.000,00
<b>TOTAL MENSAL DESPESAS</b>		<b>R\$ 8.000,00</b>
<b>TOTAL GERAL MENSAL</b>		<b>R\$ 39.986,90</b>

## 12º MÊS

ESPECIFICAÇÃO DAS DESPESAS		TOTAL
RECURSOS HUMANOS	Coordenador Geral	R\$ 3.450,00
	Técnico Administrativo 1	R\$ 2.872,00
	Técnico Administrativo	R\$ 2.546,00
	Psicólogo	R\$ 2.518,00
	Assistente Social	R\$ 2.518,00
	Educador Social	R\$ 2.100,00
	Educador Social	R\$ 2.100,00
	Cozinheira	R\$ 1.392,00
	Auxiliar de Serviços Gerais	R\$ 1.180,00
	Educador Social 1	R\$ 1.560,00
	Cozinheira 1	R\$ 1.392,00
	Encargos Trabalhistas	R\$ 2.618,00
	Benefícios	R\$ 1.650,00
Provisionamento	R\$ 6.248,00	
<b>TOTAL MENSAL RECURSOS HUMANOS</b>		<b>R\$ 34.144,00</b>
DESPESAS	DIRETAS	Alimentação, Material de higiene e limpeza, Vestuário, Material de Escritório, Utensílios de Cozinha R\$ 6.000,00
	INDIRETAS	Serviço de Terceiros, Manutenção de Móveis, Manutenção de Imóvel R\$ 2.000,00
<b>TOTAL MENSAL DESPESAS</b>		<b>R\$ 8.000,00</b>
<b>TOTAL GERAL MENSAL</b>		<b>R\$ 42.144,00</b>

CNPJ 56.395.452/0001-74

CMDCA Nº 015  
CMAS Nº 018  
SEADS Nº 1350  
CEBAS Portaria 101 - 28/09/2015  
Utilidade Pública Municipal  
Lei Nº 1130/69  
Utilidade Pública Estadual  
Lei Nº 262/62  
Utilidade Pública Federal  
Decreto 08/09/98



em **compasso**  
com a  
**vida**

Rua 09, 738  
entre avenidas M51 e M53  
Jardim São José  
CEP 13505-506  
Rio Claro - SP

Tel / Fax: (19) 3524-2188

educandario.smg@terra.com.br

CNPJ 56.395.452/0001-74

CMDCA Nº 015  
CMAS Nº 018  
SEADS Nº 1350  
CEBAS Portaria 101 - 28/09/2015  
Utilidade Pública Municipal  
Lei Nº 1130/69  
Utilidade Pública Estadual  
Lei Nº 262/62  
Utilidade Pública Federal  
Decreto 08/09/98

## ANUAL

Mês	Especificação das Despesas	Valores	TOTAL
1º mês	RECURSOS HUMANOS	R\$ 28.703,90	R\$ 36.703,90
	DESPESAS	R\$ 8.000,00	
2º mês	RECURSOS HUMANOS	R\$ 28.703,90	R\$ 36.703,90
	DESPESAS	R\$ 8.000,00	
3º mês	RECURSOS HUMANOS	R\$ 28.703,90	R\$ 36.703,90
	DESPESAS	R\$ 8.000,00	
4º mês	RECURSOS HUMANOS	R\$ 28.703,90	R\$ 36.703,90
	DESPESAS	R\$ 8.000,00	
5º mês	RECURSOS HUMANOS	R\$ 28.703,90	R\$ 36.703,90
	DESPESAS	R\$ 8.000,00	
6º mês	RECURSOS HUMANOS	R\$ 29.692,90	R\$ 37.692,90
	DESPESAS	R\$ 8.000,00	
7º mês	RECURSOS HUMANOS	R\$ 29.692,90	R\$ 37.692,90
	DESPESAS	R\$ 8.000,00	
8º mês	RECURSOS HUMANOS	R\$ 29.692,90	R\$ 37.692,90
	DESPESAS	R\$ 8.000,00	
9º mês	RECURSOS HUMANOS	R\$ 29.692,90	R\$ 37.692,90
	DESPESAS	R\$ 8.000,00	
10º mês	RECURSOS HUMANOS	R\$ 29.692,90	R\$ 37.692,90
	DESPESAS	R\$ 8.000,00	
11º mês	RECURSOS HUMANOS	R\$ 31.986,90	R\$ 39.986,90
	DESPESAS	R\$ 8.000,00	
12º mês	RECURSOS HUMANOS	R\$ 34.144,00	R\$ 42.144,00
	DESPESAS	R\$ 8.000,00	
<b>TOTAL ANUAL</b>		<b>R\$ 454.114,90</b>	



em **compasso**  
com a  
**vida**

Rua 09, 738  
entre avenidas M51 e M53  
Jardim São José  
CEP 13505-506  
Rio Claro - SP

Tel / Fax: (19) 3524-2188

educandario.smg@terra.com.br

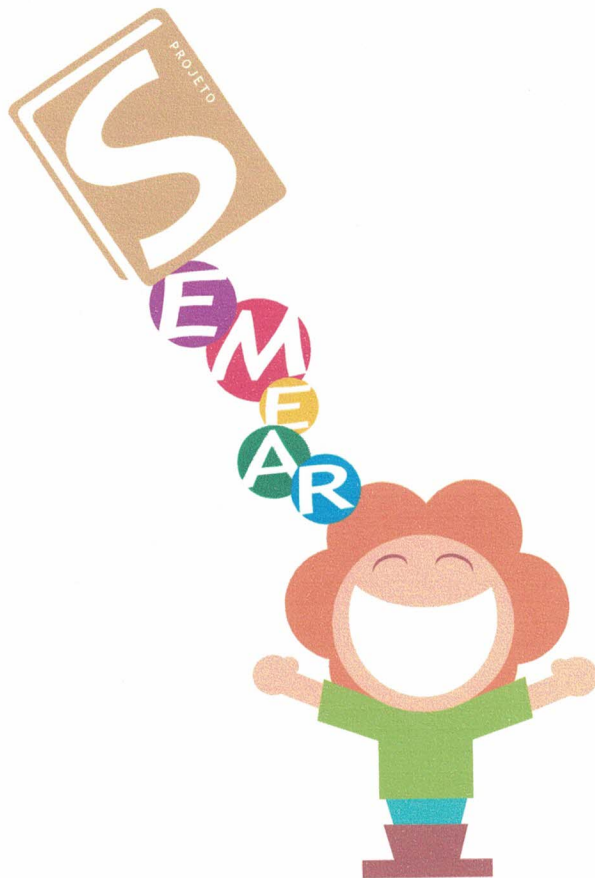

Rio Claro, dezembro de 2017.

Gabriele Campos  
Técnica responsável pelo  
PROJETO SEMEAR

Eda Maria Pizzirani Baungartner  
Presidente Educandário Santa Maria Goretti

CNPJ 56.395.452/0001-74

CMDCA Nº 015  
CMAS Nº 018  
SEADS Nº 1350  
CEBAS Portaria 101 - 28/09/2015  
Utilidade Pública Municipal  
Lei Nº 1130/69  
Utilidade Pública Estadual  
Lei Nº 262/62  
Utilidade Pública Federal  
Decreto 08/09/98